

BOLETÍN IIPCS

COMISIÓN DE DIFUSIÓN Y DIVULGACIÓN

TITULARES DE LA COMISIÓN: MTRA AURORA DEL CARMEN GUERRA ROJANO Y DRA ADRIANA GONZÁLEZ PADILLA

MENSAJE DEL DIRECTOR GENERAL

DR. H.C. JOSÉ DE JESÚS GONZÁLEZ NÚÑEZ

El director General de nuestro Instituto envía a toda la Comunidad IIPCS un mensaje de fin de año, desando que todo el gozo de estas fiestas perdure en el 2024.

Sigue el enlace para escucharlo.

También da la bienvenida a este nuevo semestre escolar.

Hola a todos nuestros maestros y alumnos y deseo que tengamos un buen semestre . Lleno de satisfacciones el los maestro por enseñar y en los alumnos por aprender y además del proceso de enseñanza aprendizaje seamos buenos amigos saludos afectuoso amistosos para todos



MENSAJE DE LA PRESIDENTE

DRA. H.C. VANESSA NAHOUL SERIO

La presidente de nuestro Instituto la Dra. Vanessa Nahoul Serio, nos envía una cálida felicitación de fin de año expresando sus mejores deseos para todos y nuestra familia.

Sigue el enlace para escucharla

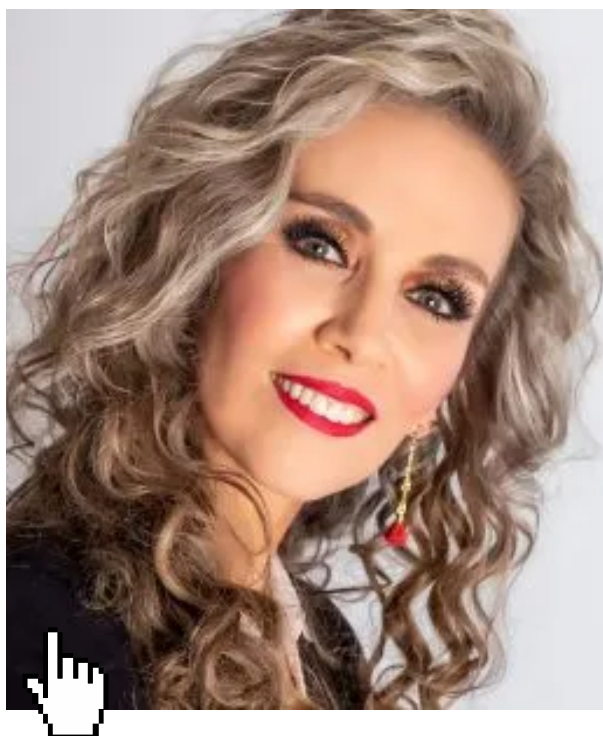

CONSEJO ACADÉMICO INVITA



SUPERVISIÓN DE CASOS

DRA. ADRIANA GONZÁLEZ
PADILLA



Psicoanalista, supervisora y analista didáctica.
Catedrática de la licenciatura y maestrías del IIPCS.
Maestría en Psicoterapia Psicoanalítica Individual por el IIPCS.
Doctorado en Psicología Psicoanalítica por el IIPCS.
Maestría en Psicología Psicoanalítica en Desarrollo Infantil por el Centro Anna Freud y The University Collage of London.
Dirigió y supervisó el departamento de Psicología de Casa Hogar PACO y Casa Hogar San Vicente.
Sus líneas de investigación son afectos: moratoria, adolescencia, sintonía afectiva, maltrato y abuso sexual.
De sus publicaciones destacan los siguientes títulos:
Instrumento de expresión afectiva desde el punto de vista de la psicología clínica", "Influencia de los afectos en la formación de un sí mismo de un bebé".
Autora del libro "Sintonía y distonía afectiva en niños y adolescentes".
Ejerce en consulta privada con niños, adolescentes y adultos

VIERNES

19, 26 Enero y 2, 9 Febrero
19:00-20:30 hrs.

POR GOOGLE MEET

DIRIGIDA A:

- DOCTORADO EN INVESTIGACIÓN PSICOANALÍTICA.
- PSICOTERAPEUTAS Y PSICOANALISTAS.

CONTACTO:

55 2272 1062

adrianagzp@gmail.com

@doctoraps.adri

Organiza Consejo Académico

Los invitamos a la supervisión que llevará acabo la Dra. Adriana González Padilla este 19 de Enero. Como parte de las actividades de formación continua del IIPCS.

La supervisión de casos es una actividad de fortalecimiento académico peramente que es indispensable en el ejercicio profesional de los psicoterapeutas.

Participa en esta actividad profesional y enriquece tu práctica

MENSAJE DE LA SECRETARIA ACADÉMICA DE POSGRADO DRA. SUSANA ZARCO VILLAVICENCIO

Bienvenidos a los alumnos y docentes al ciclo escolar 2024-2. Les deseo que sus vacaciones decembrinas hayan sido un encuentro afectuoso en el ámbito familiar y que se encuentren enriquecidos para cursar un nuevo semestre.

A los alumnos los invito a realizar un esfuerzo de superación en sus estudios y que su empeño se vuelva una motivación constante que les otorgue beneficios profesionales como terapeutas en formación.

A los docentes los invito a seguir realizando su labor docente con dedicación, entrega y afecto. Bienvenidos a todos.



COMISION DE PROMOCION Y DESARROLLO INSTITUCIONAL

TITULAR DE LA COMISIÓN DRA. SUSANA ZARCO VILLAVICENCIO

IIPCS
INSTITUTO DE
PSICOLOGÍA Y
PSICOANÁLISIS
FUNDADO EN 1979 • IDENTIDAD Y SALUD MENTAL

TE INVITA A VER LA PRESENTACIÓN
POR FACEBOOK LIVE DE LA
ENTREVISTA PSICOANALÍTICA

**LA EVOLUCIÓN DE LAS
PAREJAS MILLENIAL**

SABADO 25 NOVIEMBRE 1:00 PM

Presenta: **Mtro. Cesar Alfonso Luna Cuevas**

CONDUCE: DR. JOSE DE JESUS GONZALEZ NUÑEZ / DRA. SUSANA ZARCO VILLAVICENCIO
COMISION DE PROMOCION Y DESARROLLO INSTITUCIONAL

El sábado 25 de noviembre el maestro Cesar Alfonso Luna Cuevas fue entrevistado por el Dr. José de Jesús González Núñez y la Dra. Susana Zarco Villavicencio, quien abordó el tema de las parejas millennial y su evolución.

Vuleve a verla siguiendo el enlace

COMISION DE PROMOCION Y DESARROLLO INSTITUCIONAL

TITULAR DE LA COMISIÓN DRA. SUSANA ZARCO VILLAVICENCIO

Los invitamos a nuestra próxima entrevista psicoanalítica, con un tema muy actual e importante para los padres, maestros, médicos y psicoterapeutas, que trabajan y velan por la salud de la población infantil.



COMISIÓN DE PROMOCIÓN Y DESARROLLO INSTITUCIONAL.
TITULAR DE LA COMISIÓN: DRA SUSANA ZARCO VILLAVICENCIO

UN PUNTO DE VISTA PSICOANALÍTICO DE LA OBESIDAD INFANTIL

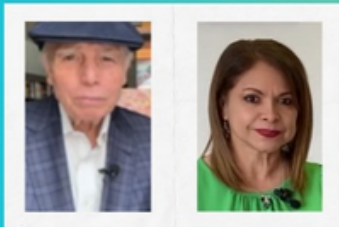

ENTREVISTA PSICOANALÍTICA

CONDUCTIDA POR :
DR. JOSÉ DE JESÚS GONZÁLEZ
NÚÑEZ
Y
DRA. SUSANA ZARCO
VILLAVICENCIO



CON LA DRA. MA. DE LOURDES RAZO TORRES
sábado 27 de enero 13:00 hrs



 **comunidadiipcs**

Muy pronto estará a la venta nuestra revista No. 43

ALÊTHEIA
Psicología
y Psicoanálisis

REVISTA ANUAL
n° 43, 2024

ISSN: 1665-5222

43

Vigencia: 25 de Octubre del 2023 al 24 de Octubre del 2024

INSTITUTO DE INVESTIGACIÓN EN PSICOLOGÍA CLÍNICA Y SOCIALES, A.C.
"Identidad y saber vivencial"

ALÊTHEIA, Psicología y Psicoanálisis 2024

LA TIERNURA: SU INFLUENCIA EN EL CRECIMIENTO DE LA PAREJA
Dr. José de Jesús González Núñez

FEMINISMO EXACERBADO Y DISCRIMINACIÓN EN LA FAMILIA, DIFICULTADES EN LA MENTALIZACIÓN EN LA ADOLESCENCIA
Dra. Vanessa Nakual Soto

LA PERMANENCIA DE LA PAREJA FRENTE A LOS PROBLEMAS FÍSICOS Y EMOCIONALES
Dra. Inna Susana Zarco Villavicencio

APORTACIONES DE LA DRA. MARÍA TERESA PADILLA VELÁZQUEZ
*Dra. Adriana González Padilla
Mtra. Encina Barza Castro*

LA VIOLENCIA EN LA PAREJA
Dra. Sofía Mariana Heraldo de Gálvez

MADRES SOLTERAS: CONFLICTOS INCONSCIENTES EN LA ENTRAÑABLE RELACIÓN CON SUS HIJAS
Mtra. Gabriela Rodríguez Sandoval

LA FRAGILIDAD DE LA PAREJA VIRTUAL
Mtra. César Alfonso Lasso Cuevas

LA AGRESIVIDAD ENTRE GEMELOS COMO UN INTENTO DE LOGRAR LA IDENTIDAD
Psic. María Alejandra Barroff Mendosa

INFIDELIDAD, UN ATAQUE AL VÍNCULO
Dra. María de Lourdes Rizo Torres

SEMBLANZAS DE LOS AUTORES
ALIADOS
TÍTULOS ENTENDIDOS POR EL IPCS, A.C.

COMISION DE DIFUSIÓN Y DIVUGACIÓN

TITULARES DE LA COMISIÓN: MTRA AURORA DEL CARMEN GUERRA ROJANO Y DRA ADRIANA GONZÁLEZ PADILLA

C I E R R E D E S E M E S T R E



En el IIPCS Se concluyó el semestre escolar con un evento académico en el que se comentó el libro “A donde el Corazón te lleve” . La mesa de comentaristas formada por la Dra Vanessa Nahoul Serio ,el Dr. José Martínez Sánchez, la Dra Sofía Marimar Hernández Gálvez y la Psicoterapeuta Paola mijangos fue coordinada por el Dr. José de Jesús González Núñez



Posteriormente se hizo entrega de la constancia de terminación del programa académico del doctorado a la Dra. Ma. del Carmen Gamietea Domínguez y a la Mtra. Nelly Cortés de Jesús.

COMISION DE DIFUSIÓN Y DIVUGACIÓN

TITULARES DE LA COMISIÓN: MTRA AURORA DEL CARMEN GUERRA ROJANO Y DRA ADRIANA GONZÁLEZ PADILLA

COMIDA NAVIDEÑA



Al concluir el evento académico se llevó a cabo la comida de navidad, con la presencia de alumnos, exalumnos y docentes, quienes tuvieron la oportunidad de saludar a Santa Claus.



El Dr. José de Jesús González Núñez brindó con los asistentes deseándoles felices fiestas.



La presidente del Instituto Dra. Vanessa Nahoul Serio en el brindis con el Dr. José de Jesús González Núñez, en compañía de Santa Claus.

COMISION DE DIFUSIÓN Y DIVUGACIÓN

TITULARES DE LA COMISIÓN: MTRA AURORA DEL CARMEN GUERRA ROJANO Y DRA ADRIANA GONZÁLEZ PADILLA

TEMA :

QUIERO SENTIRME BIEN - EL DIVORCIO EN LAS PERSONAS ADULTAS MAYORES

DRA.MA. DEL CARMEN GAMIETEA DOMÍNGUEZ
MIEMBRO DEL CONSEJO ACADÉMICO DEL IIPCS



La Dra. Ma del Carmen Gamieta Domínguez, fue entrevistada en el Canal 11 por la periodista Patricia Kelly quien conduce el programa “Aprender a envejecer”.



En la entrevista se habla que aunque increíble parezca, las parejas adultas mayores, algunas están considerando separarse o divorciarse porque ya no se llevan bien y no se soportan. Se habló de qué situaciones son las que no son ya toleradas.

Sigue el enlace para ver la entrevista completa.

Los invitamos al comentario psicoanalítico de la película La Última Nota a cargo del Dr. José Martínez Sánchez el sábado 17 de Febrero a las 17:00 por Google Meet. En nuestro ciclo de Comentarios Psicoanalíticos.



INSTITUTO DE INVESTIGACIÓN EN PSICOLOGÍA CLÍNICA Y SOCIAL A.C.
**INSTITUTO DE
PSICOLOGÍA Y
PSICOANÁLISIS**

FUNDADO EN 1979 • IDENTIDAD Y SALUD MENTAL

17 DE FEBRERO 2024

IIPCS

Comentario Psicoanalítico de la película



PRESENTA:

**Dr. José Martínez
Sánchez**

PSICOTERAPEUTA PSICOANALISTA
DE ADULTOS



**A LAS 17:00 HRS
EVENTO EN GOOGLE MEET**



RECUERDA: VER LA PELÍCULA
ANTES EN NETFLIX

**COMISIÓN DE MEDIOS AUDIO
VISUALES**
PST. MA. JOSÉ HERRERA
ALVARADO

ENVÍA COMPROBANTE DE DONACIÓN POR WHATSAPP A: 5540600868 (INFORMES)
LA DONACIÓN ES DE: **\$60.00** PARA PÚBLICO GENERAL -**\$50.00** PARA AFILIADOS.
A CUENTA DEL **INSTITUTO DE INVESTIGACIÓN DE PSICOLOGÍA CLÍNICA Y SOCIAL**
-EN CONCEPTO SOLO PONER TU NOMBRE.
-CLABE BANAMEX: 002180050772440280 -CUENTA: 7244028 SUCURSAL: 507

La vida es una melodía emocional, en este film el protagonista vive los estragos del duelo por la muerte de su amada esposa, es una historia de reencuentro con la vida y con la alegría.

A lo largo de la película se observa como los vínculos amorosos no se pierden, no mueren y otra vez el amor nos pone de manifiesto que es un afecto que cataliza la ilusión de vivir y de ser feliz.



25 NOVIEMBRE 2023

IIPCS

Comentario Psicoanalítico

PRESENTA:
Dra. Ma. de Lourdes Razo Torres
PSICÓLOGA ESPECIALISTA DE NIÑOS Y ADOLESCENTES

A LAS 17:00 HRS
EVENTO EN ZOOM

RECUERDA: VER LA PELÍCULA ANTES EN NETFLIX

COMISIÓN DE MEDIOS AUDIO VISUALES
PST. MA. JOSE HERRERA ALVARADO

ENVÍA COMPROBANTE DE DONACIÓN POR WHATSAPP A: 5540600868 (INFORMES)
LA DONACIÓN ES DE: \$60.00 PARA PÚBLICO GENERAL - \$50.00 PARA AFILIADOS.
A LA CUENTA DEL INSTITUTO DE INVESTIGACIÓN DE PSICOLOGÍA CLÍNICA Y SOCIAL:
-EN CONCEPTO SOLO PONER TU NOMBRE. -CLABE BANAMEX: 002180050772440280
-CUENTA: 7244028 SUCURSAL: 507

El pasado 25 de Noviembre la Dra. María de Lourdes Razo Torres realizó el comentario psicoanalítico de la película.

“EL PAIS DE LOS SUEÑOS” Es la historia de Nemo, una niña que vive en el faro con su padre hasta que éste muere y se ve obligada a vivir en la ciudad con su tío, a quien no conoce. A través de esta historia abordó el tema del duelo .es una película sobre la pérdida, la negación y los sueños.

Se sabe que el duelo es un proceso doloroso que se vive ante una situación de pérdida e implica la respuesta emocional de tristeza.

Nemo comienza a vivir su proceso de duelo ante la pérdida de su padre, y es a través de los sueños como va manifestando dicho proceso y nos va mostrando su mundo interno.

COMISIÓN DE TALLERES Y CONFERENCIAS

TITULAR DE LA COMISIÓN MTRA. GABRIELA RODRÍGUEZ SANDOVAL



INSTITUTO DE INVESTIGACIÓN EN PSICOLOGÍA CLÍNICA Y SOCIAL, A.C.
**INSTITUTO DE
PSICOLOGÍA Y
PSICOANÁLISIS**

FUNDADO EN 1979 • IDENTIDAD Y SALUD MENTAL

**COMISIÓN DE TALLERES Y
CONFERENCIAS**

**Titular:
Mtra. Gabriela Rodríguez
Sandoval**

**CICLO DE
CONFERENCIAS:
Beneficios de la
psicoterapia en la
adolescencia**

BENEFICIOS DE LA PSICOTERAPIA EN LA RELACIÓN MADRE E HIJA ADOLESCENTE

Presenta:

**PST. MARIA ALEJANDRA
BUENFIL MENDOZA**



**Martes 30 de enero
del 2024
18:00 hrs**



Donativo:

**\$60 Público en general
\$50 Afiliados Adherentes**

**Conferencia en
línea**

Depositar en Banco BANAMEX, cuenta: 7244028, Sucursal 507 Transferencia bancaria: 002180050772440280 a nombre del Instituto de Investigación en Psicología Clínica y Social

(Enviar comprobante vía WhatsApp al 5528463832)

En la adolescencia una de las tareas más importantes es lograr la consolidación de la identidad, esto puede dar lugar a conflictos con los padres.

Los conflictos en la relación entre madre e hija podrían dificultar dicha consolidación.

La psicoterapia ayuda a conciliar entre ambas, además de ayudar a la madre a entender el período de desarrollo que vive su hija

COMISIÓN DE TALLERES Y CONFERENCIAS

TITULAR DE LA COMISIÓN MTRA. GABRIELA RODRÍGUEZ SANDOVAL

El pasado 28 de noviembre el Mtro Cesar Alfonso Luna Cuevas dictó una conferencia titulada “Identidad y elección vocacional en el adolescente actual”. En ella expresó que definir una identidad profesional, es decir elegir una carrera que te apasione, desarrollarla y disfrutar los logros derivados de esta, es tan complicado como el definir una identidad personal y una filosofía de vida. Por esta razón muchos chicos pueden sentirse agobiados ante la pregunta que comúnmente suelen hacerles ¿Qué vas a estudiar?



IIPCS INSTITUTO DE PSICOLOGÍA Y PSICOANÁLISIS
FUNDADO EN 1979 • IDENTIDAD Y SALUD MENTAL

Ciclo de conferencias:
Beneficios de la psicoterapia en la adolescencia

COMISIÓN DE TALLERES Y CONFERENCIAS
Titular:
Mtra. Gabriela Rodríguez Sandoval

Martes 28 de Noviembre 2023
18:00 hrs

Conferencia en línea

IDENTIDAD Y ELECCIÓN VOCACIONAL EN EL ADOLESCENTE ACTUAL

Presenta:
Mtro. César Alfonso Luna Cuevas

Donativo:
\$60 Público en general
\$50 Afiliados Adherentes

Depositar en Banco BANAMEX, cuenta: 7244028, Sucursal 507
Transferencia bancaria: 002180050772440280 a nombre del Instituto de Investigación en Psicología Clínica y Social

(Enviar comprobante vía WhatsApp al 5528463832)

44 años
6:50 p. m.



Considerando las muchas tareas que los adolescentes y jóvenes cumplen en esta edad, como son el definir una orientación sexual, elegir pareja, socializar, manejarse de forma diferente con sus padres etc. La elección vocacional puede entonces generarles más nerviosismo pues al ser una decisión a largo plazo la presión social, las expectativas familiares y el propio ideal de vida del adolescente pueden llegar a confundirlo ante la elección de carrera.

COMISION DE ENLACE INTERNACIONAL

TITULAR DE LA COMISIÓN DRA. VANESSA NAHOUL SERIO

La Dra. Vanessa Nahoul Serio, Titular de la Comisión de Enlace Internacional hace una cordial invitación a nuestro próximo Coloquio Internacional

Coloquio Internacional Psicoanálisis de la amistad: una alternativa hacia la salud mental



45 ANIVERSARIO
INSTITUTO DE INVESTIGACIÓN EN PSICOLOGÍA CLÍNICA Y SOCIAL A.C.
INSTITUTO DE
PSICOLOGÍA Y
PSICOANÁLISIS
FUNDADO EN 1979 • IDENTIDAD Y SALUD MENTAL



Dr. José de Jesús González Núñez
Dra. Ma. Carmen Gamietea Dominguez
Dra. Vanessa Nahoul Serio
Dra. Adriana González Padilla
Dra. Susana Zarco Villavicencio
Dr. José Martínez Sánchez



Invitada
internacional: 
Dra. Elsa Wolfberg



La Danse, Henri Matisse, 1910

Donativo del Coloquio:
\$900 Público General
\$800 Estudiantes
\$700 Grupos de 10, Afiliados
Adherentes y Titulares.
USD \$55 o €50
Costo del Taller:
\$500 M.N.
USD \$21 y €19

Sábado 16 de marzo 2024

Informes con:
Pst. Maria José Herrera Alvarado
55 4060 0868
psic.mariajoseherrera@gmail.com
Pagos internacionales:
paypal.me/lipcscoloquio

COMISION DE ENLACE INTERNACIONAL

TITULAR DE LA COMISIÓN DRA. VANESSA NAHOUL SERIO

PROGRAMA COLOQUIO INTERNACIONAL:

PSICOANÁLISIS DE LA AMISTAD: UNA ALTERNATIVA HACIA LA SALUD MENTAL

Sábado 16 de Marzo de 2024

8:00 a 8:05 am Inauguración: Dr. José de Jesús González Núñez
8:05 a 8:10 am Presentación del Coloquio: Dra. Vanessa Nahoul Serio
8:10 a 9:10 MESA REDONDA
El incremento de la fortaleza de la personalidad a través de la amistad
Dra. Adriana González Padilla
La importancia de los vínculos afectivos de amistad para la disminución de la autolesión
Mtra. Nelly Cortés de Jesús
La importancia de la amistad en los niños de primaria
Mtra. Aurora del Carmen Guerra Rojano
9:10 a 9:25 Preguntas
Moderadora: Pst. Lesly Paola Mijangos Álvarez

9:25 a 9:55 CONFERENCIA INDIVIDUAL
La estructura de la amistad en la adolescencia tardía
Dra. Susana Zarco Villavicencio
Moderador: Mtra. Gabriela Rodríguez Sandoval
9:55 a 10:05 am Preguntas

10:05 a 10:15 RECESO

10:15 a 10:45 CONFERENCIA INDIVIDUAL
La visión de la amistad a través del arte
Dra. Vanessa Nahoul Serio
10:45 a 10:55 Preguntas
Moderadora: Dra. Sofía Marimar Hernández Gálvez

11:00 a 12:00 MESA REDONDA
La restauración del Sí mismo a través de la amistad ante la deslealtad
Dra. Sofía Marimar Hernández Gálvez
Efecto de la amistad en un adolescente depresivo
Mtra. Gabriela Rodríguez Sandoval
La amistad como medio para restituir la autoestima en una adolescente codependiente
Pst. María Alejandra Buenfil Mendoza
12:00 a 12:15 Preguntas
Moderador: Pst. Christopher Carlos Colín Hinojosa

12:15 a 13:25 CONFERENCIA MAGISTRAL
Epigénesis de la amistad

Dr. José de Jesús González Núñez
13:25 a 13:45 Preguntas
Moderadora: Dra. Vanessa Nahoul Serio

13:45 a 16:00 COMIDA

16:00 a 17:00 CONFERENCIA INTERNACIONAL
La amistad, un apego elegido
Dra. Elsa Wolfberg
17:00 a 17:30 Preguntas
Moderadora: Dra. Vanessa Nahoul Serio

17:30 a 18:30 MESA REDONDA
La amistad en la tercera edad
Dra. Ma del Carmen Gamietea Domínguez
La necesidad de amigos en la latencia
Dra. Ma. De Lourdes Razo Torres
Amistades virtuales: una nueva forma de vínculo afectivo
Mtro. César Alfonso Luna Cuevas
18:30 a 18:45 Preguntas
Moderadora: Pst. Rosa Aishlin García Peña

18:45 a 19:15 CONFERENCIA INDIVIDUAL
La amistad en la adolescencia como factor preventivo del suicidio
Dr. José Martínez Sánchez
19:15 a 19:25 Preguntas
19:25 Clausura: Dr. José de Jesús González Núñez

Viernes 15 de Marzo 2024

Taller de Sueños: Técnicas de interpretación de los sueños. Legado de una amistad entre Freud y Jung.

Dr. José de Jesús González Núñez

19:00 a 20:30 hrs

Modalidad: En línea (Zoom)

Donativo:

\$900 Público general, USD \$55 / 50 Euro

\$800 estudiantes

\$700 grupos de 10 afiliados adherentes y afiliados titulares

\$500 costo de talleres, USD \$21 / 19 euros

Informes e inscripciones:

Minerva 83, Col.- Crédito Constructor (Florida Sur)

C.P. 03940 Delegación Benito Juárez

Tel. 5661-3965 Tel/Fax 56614386

informes@lpcs.edu.mx www.lpcs.edu.mx

COMISION DE ENLACE INTERNACIONAL

TITULAR DE LA COMISIÓN DRA. VANESSA NAHOUL SERIO



El día 16 de noviembre nuestra presidente en funciones la Dra. Vanessa Nahoul Serio impartió una masterclass de Apego pérdida y Duelo para el CESCH de Chile.

De manera clara expuso las implicaciones del proceso de duelo para las personas, aclarando que es un proceso dinámico.

Uno de los temas en que profundizó fue el del arte como instrumento para enfrentar el duelo, pues permite la expresión de afectos y sentimientos más allá de lo verbal, facilitando la elaboración del duelo.

COMISION DE ENLACE INTERNACIONAL

TITULAR DE LA COMISIÓN DRA. VANESSA NAHOUL SERIO

EN NOVIEMBRE...



La Dra. Vanessa Nahoul Serio en el mes de noviembre nos recordó que recordar a nuestros fieles difuntos es una forma de honrar su memoria y su legado en nuestras vidas.

Es un ejercicio que brinda riqueza para la vida espiritual y fortalece la vida emocional, además es una época que robustece nuestras raíces culturales al continuar con los rituales que nos caracterizan como mexicanos.





INSTITUTO DE INVESTIGACIÓN EN PSICOLOGÍA CLÍNICA Y SOCIAL A.C.
**INSTITUTO DE
PSICOLOGÍA Ψ
PSICOANÁLISIS**

FUNDADO EN 1979 • IDENTIDAD Y SALUD MENTAL

**TE INVITAMOS A SER
MIEMBRO ADHERENTE DE
NUESTRO INSTITUTO**

AFÍLIATE

Antes del 01 de diciembre del 2023

Beneficios:



Participar en eventos del
Instituto y Asambleas



Recibir dos ejemplares de la
revista anual Alêtheia



Aparecer en los directorios,
medios de difusión y divulgación
del Instituto



Obtener descuentos en
eventos y libros

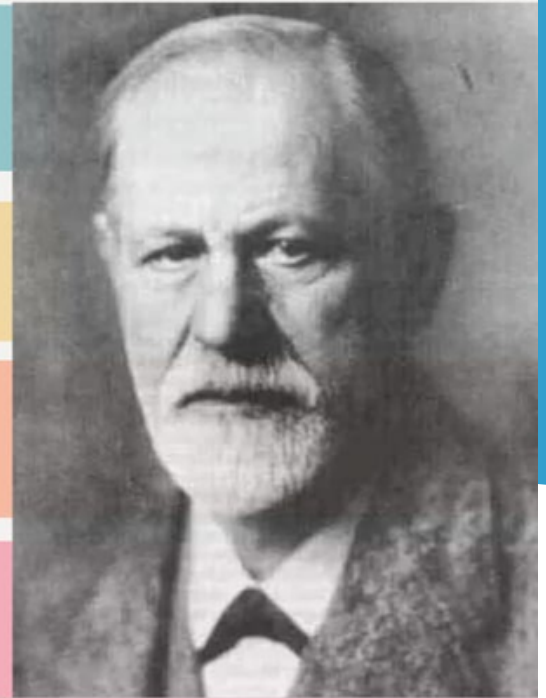

Informes:

COMISIÓN DE AFILIACIONES
Coordinadora:

Pst. Maria Alejandra Buenfil Mendoza
WHATSAPP: 5532025238



El IIPCS orgullosamente pone a su disposición el libro
INTERMITENCIAS AMOROSAS

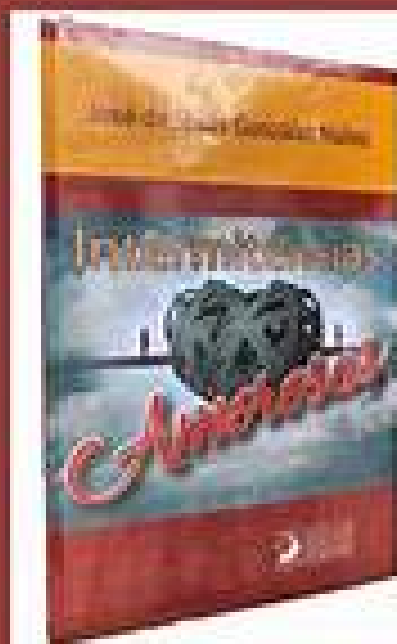

 **JOSÉ DE JESÚS
GONZÁLEZ NUÑEZ**

*Intermitencias
Amorosas*

Una obra imprescindible en la biblioteca de psicólogos, psicoterapeutas y público en general.

La vida amorosa del ser humano experimenta discontinuidades, este libro nos explica los efectos que estas pueden tener en la relaciones humanas.

Adquiérello ya está a la venta.

OFERTA EDUCATIVA IIPCS EDUCACION CONTÍNUA

IIPCS INSTITUTO DE PSICOLOGÍA Y PSICOANÁLISIS
FUNDADO EN 1979 - IDENTIDAD Y SALUD MENTAL

CURSO EN LINEA DE PRUEBAS PROYECTIVAS

MARTES de 6:00 a 8:00 PM ó
JUEVES de 9:00 a 11:00 PM.

55 8725 0970 Aparta tu lugar ya!

¡Descubre el fascinante mundo de la interpretación de pruebas psicológicas!.
Con nuestro Diplomado, aprenderás a diagnosticar y analizar la dinámica de la personalidad mediante herramientas especializadas.
¡Potencia tus habilidades en el universo de desarrollo Profesional .

Anunciamos nuestro Diplomado en Teoría de la Psicoterapia de Juego e Intervención con Padres!
Este curso de 10 meses, totalmente en línea, te brindará las herramientas para aplicar las teorías del juego en niños de 3 a 12 años, facilitando su psicoterapia.

Además, aprenderás a gestionar el acompañamiento a los padres de niños con conflictos emocionales.

¡Prepárate para una inmersión profunda en el mundo de la psicoterapia de juego y la intervención con padres!

Informes. 5587250970

IIPCS INSTITUTO DE PSICOLOGÍA Y PSICOANÁLISIS
FUNDADO EN 1979 - IDENTIDAD Y SALUD MENTAL

DIPLOMADO

TEORÍA DE LA PSICOTERAPIA DE JUEGO E
INTERVENCIÓN CON PADRES

¡INSCRIPCIONES ABIERTAS!

55 8725 0970 @universidadilpes iipcs.net

Maestría en Psicoterapia Psicoanalítica Individual

RVOE S.E.P. 954133

INSCRÍBETE

CON

NOSOTROS

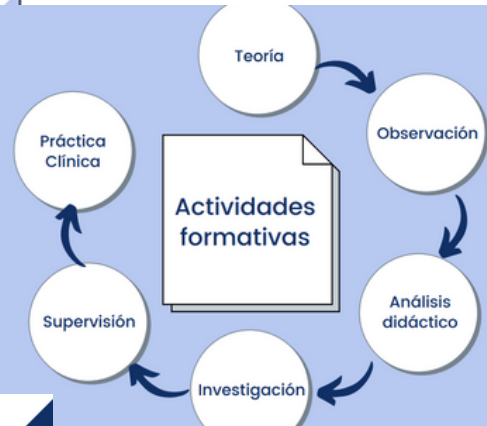

OBJETIVO

FORMAR PSICOTERAPEUTAS
 PSICOANALÍTICOS CAPACES
 DE APLICAR LOS
 CONOCIMIENTOS TEÓRICO-
 TÉCNICO Y METODOLÓGICOS
 LA PREVENCIÓN,
 DIAGNÓSTICO, TRATAMIENTO
 E INVESTIGACIÓN DE LOS
 TRASTORNOS MENTALES Y
 AFECTIVOS A NIÑOS,
 ADOLESCENTES Y ADULTOS.



PLAN DE ESTUDIOS

PRIMER SEMESTRE	TERCER SEMESTRE	QUINTO SEMESTRE	SÉPTIMO SEMESTRE
Psicología Epigenética I Teoría y técnica de la entrevista. Teoría y Técnica del Proceso Psicoterapéutico I. Historia Clínica Psicopatología I.	Obras de Freud I. Psicopatología III Teoría y Técnica del Proceso Psicoterapéutico III. Supervisión Breve de Casos II Supervisión Continua de Casos I	Obras de Freud III. Psicología del Yo I. Teoría y Técnico del Proceso Psicoterapéutico V. Supervisión Breve de Casos IV. Supervisión Continua de Casos III.	Obras de Freud IV. Psicología del Yo II. Teoría de las Relaciones Objetales II. Supervisión Breve de Casos V. Supervisión Continua de Casos IV.
SEGUNDO SEMESTRE	CUARTO SEMESTRE	SEXTO SEMESTRE	OCTAVO SEMESTRE
Psicología Epigenética II Psicodinamia. Teoría y Técnica del Proceso Psicoterapéutico II. Supervisión Breve de Casos I. Psicopatología II.	Obras de Freud II. Teoría y Técnica del Proceso Psicoterapéutico IV. Teoría de las relaciones Objetales I Supervisión Breve de Casos III Supervisión Continua de Casos II.	Obras de Freud IV. Psicología del Yo II. Teoría de las Relaciones Objetales II. Supervisión Breve de Casos V. Supervisión Continua de Casos IV.	Dinámica Familiar Interpretación de los sueños II Modelo Epigenético de Investigación Supervisión Breve de Casos VII Supervisión Continua de Casos VI.

Maestría en Psicoterapia Psicoanalítica Infantil

RVOE S.E.P. 954134

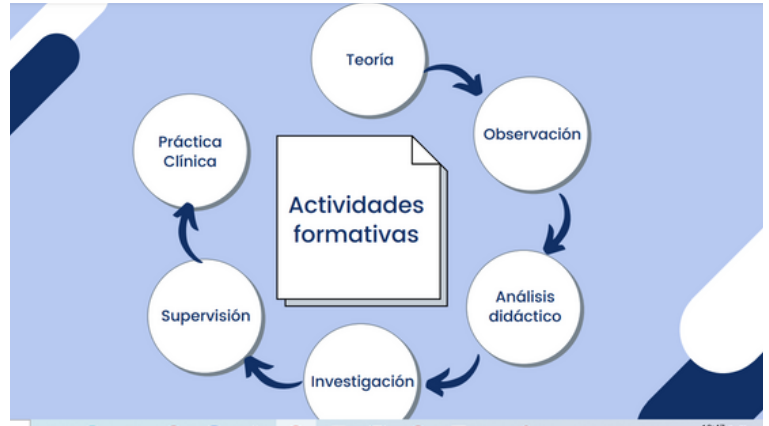

OBJETIVO

FORMAR PSICOTERAPEUTAS PSICOANALÍTICAS CAPACES DE APLICAR LOS CONOCIMIENTOS TEÓRICO-TÉCNICO Y METODOLÓGICOS LA PREVENCIÓN, DIAGNÓSTICO, TRATAMIENTO E INVESTIGACIÓN DE LOS TRASTORNOS MENTALES Y AFECTIVOS A NIÑOS, ADOLESCENTES Y ADULTOS.



INSCRÍBETE
 CON
 NOSOTROS

PLAN DE ESTUDIOS

PRIMER SEMESTRE	TERCER SEMESTRE	QUINTO SEMESTRE	SÉPTIMO SEMESTRE
Psicología del Desarrollo Infantil I. Técnicas de Diagnóstico I. (Observación) Técnicas de Diagnóstico II. (Historia Clínica) Técnicas de Diagnóstico I. (Entrevista I) Técnicas de Diagnóstico I. (Pruebas Psicológicas I)	Desarrollo Infantil II. Técnicas de Diagnóstico VIII. (Evaluación Familiar) Psicopatología General Teoría de la Técnica Psicoterapéutica I Supervisión Breve de Casos I	Estudio de las Obras de Freud I Técnica Psicoterapéutica I Psicopatología Infantil II Supervisión continua de Casos II Supervisión Breve de Casos III	Dinámica familiar Técnica Psicoterapéutica IV Técnica Psicoterapéutica V Supervisión continua de Casos IV Supervisión Breve de Casos V
SEGUNDO SEMESTRE	CUARTO SEMESTRE	SEXTO SEMESTRE	OCTAVO SEMESTRE
Desarrollo Infantil I. Teoría del juego. Técnicas de Diagnóstico V. (Psicodinámica) Técnicas de Diagnóstico VI. (Entrevista II) Técnicas de Diagnóstico VII. (Pruebas Psicológicas II)	Psicodinamia Teoría y Técnica Psicoterapéutica II Psicopatología Infantil I Supervisión Breve de Casos II	Estudio de las Obras de Freud II Técnica Psicoterapéutica II Técnica Psicoterapéutica III Supervisión continua de Casos III Supervisión Breve de Casos IV	Interpretación de los sueños Psicopatología familiar Técnica Psicoterapéutica VI Supervisión continua de Casos V Supervisión Breve de Casos VI

Maestría en Psicoterapia Psicoanalítica Infantil

RVOE S.E.P. 954134



OBJETIVO

FORMAR PSICOTERAPEUTAS PSICOANALÍTICAS CAPACES DE APLICAR LOS CONOCIMIENTOS TEÓRICO-TÉCNICO Y METODOLÓGICOS LA PREVENCIÓN, DIAGNÓSTICO, TRATAMIENTO E INVESTIGACIÓN DE LOS TRASTORNOS MENTALES Y AFECTIVOS A NIÑOS, ADOLESCENTES Y ADULTOS.



INSCRÍBETE

CON

NOSOTROS

PLAN DE ESTUDIOS

PRIMER SEMESTRE	TERCER SEMESTRE	QUINTO SEMESTRE	SÉPTIMO SEMESTRE
Psicología del Desarrollo Infantil I. Técnicas de Diagnóstico I. (Observación) Técnicas de Diagnóstico II. (Historia Clínica) Técnicas de Diagnóstico I. (Entrevista I) Técnicas de Diagnóstico I. (Pruebas Psicológicas I)	Desarrollo Infantil II. Técnicas de Diagnóstico VIII. (Evaluación Familiar) Psicopatología General Teoría de la Técnica Psicoterapéutica I Supervisión Breve de Casos I	Estudio de las Obras de Freud I Técnica Psicoterapéutica I Psicopatología Infantil II Supervisión continua de Casos II Supervisión Breve de Casos III	Dinámica familiar Técnica Psicoterapéutica IV Técnica Psicoterapéutica V Supervisión continua de Casos IV Supervisión Breve de Casos V
SEGUNDO SEMESTRE	CUARTO SEMESTRE	SEXTO SEMESTRE	OCTAVO SEMESTRE
Desarrollo Infantil I. Teoría del juego. Técnicas de Diagnóstico V. (Psicodinámica) Técnicas de Diagnóstico VI. (Entrevista II) Técnicas de Diagnóstico VII. (Pruebas Psicológicas II)	Psicodinamia Teoría y Técnica Psicoterapéutica II Psicopatología Infantil I Supervisión Breve de Casos II	Estudio de las Obras de Freud II Técnica Psicoterapéutica II Técnica Psicoterapéutica III Supervisión continua de Casos III Supervisión Breve de Casos IV	Interpretación de los sueños Psicopatología familiar Técnica Psicoterapéutica VI Supervisión continua de Casos V Supervisión Breve de Casos VI

SERVICIOS

INSTITUTO DE INVESTIGACIÓN EN PSICOLOGÍA CLÍNICA Y SOCIAL A.C.
IIPCS
INSTITUTO DE
PSICOLOGÍA Y
PSICOANÁLISIS
FUNDADO EN 1979 • IDENTIDAD Y SALUD MENTAL

Clínica de psicoterapia IIPCS



ATENCIÓN PSICOLÓGICA AL PÚBLICO A COSTO ACCESIBLE

Procedimiento:

1. Asistir al instituto, llenar un formato de clínica y cubrir el costo del mismo.
2. Se canalizará con un terapeuta de acuerdo a su problemática y domicilio.
3. se le contactará con el terapeuta para concretar la cita

El Instituto cuenta con consultorios en diferentes delegaciones y colonias (Tlalpan, Benito Juárez, San Jerónimo, Del Valle etc.).

INSTITUTO DE INVESTIGACIÓN EN PSICOLOGÍA CLÍNICA Y SOCIAL A.C.
IIPCS
INSTITUTO DE
PSICOLOGÍA Y
PSICOANÁLISIS
FUNDADO EN 1979 • IDENTIDAD Y SALUD MENTAL

Clínica de psicoterapia IIPCS



MODALIDADES DE LA PSICOTERAPIA

1. Psicoterapia Infantil
2. Psicoterapia Individual
3. Psicoterapia de pareja
4. Psicoterapia Familiar
5. Psicoterapia de Grupo

Ciclo de conferencia anual

PRESIDENTE HONORARIO

Dr José de Jesús González Núñez

PRESIDENTE

Dra. Vanessa Nahoul Serio

PRESIDENTE ELECTO

Dr José Martínez Sánchez

SECRETARIA

Dra. Sofía Marimar Hernández Gálvez

TESORERO

Dr José de Jesús González Núñez

DIRECTOR DE POSGRADO

Dr José de Jesús González Núñez

SECRETARIA ACADÉMICA DE POSGRADO

PROMOCIÓN Y DESARROLLO

INSTITUCIONAL

Dra. Susana Zarco Villavicencio

DIRECTOR DE LICENCIATURA

Dr José de Jesús González Núñez

COMISIÓN DE DESARROLLO CIENTÍFICO Y

EDITORIAL

Dr José de Jesús González Núñez

Dra. Vanessa Nahoul Serio

Dra. Sofía Marimar Hernández Gálvez

Dra. María de Lourdes Razo Torres

COMISIÓN DE DIFUSIÓN Y DIVULGACIÓN

Mtra. Aurora del Carmen Guerra Rojano

Dra. Adriana González Padilla

COMISIÓN DE MEDIOS AUDIOVISUALES

Pst. María José Herrera Alvarado

COMISIÓN DE TALLERES Y CONFERENCIAS

Mtra. Gabriela Rodríguez Sandoval

COMISIÓN DE ACTOS Y REUNIONES

ACADÉMICAS

Mtro. César Alfonso Luna Cuevas

COMISIÓN DE ENLACE INTERNACIONAL

Dra. Vanessa Nahoul Serio

COMISIÓN DE AFILIACIONES

Pst. María Alejandra Buenfil Mendoza

COMISIÓN DE ACERVO BIBLIOGRÁFICO

Pst. Carlos Colin Hinojosa

COMISIÓN DE RELACIONES

INTERSOCIETARIAS

Dra. María de Lourdes Razo Torres

Pst. Nelly Cortés de Jesús

CLAUSTRO DE EX PRESIDENTES

Dra. Ma. de la Luz Díaz Fuentes de Pandot†

Dr. Pedro Álvarez Colin

Dra. Graciela Cámara Cáceres

Dr. Javier Romero Aguirre

Dra. Ma. Teresa Padilla Velázquez†

Dr. Federico de Távira y Noriega †

Dr. Álvaro Elías Ibargüengoitia

Dr. Arturo Ortiz Castro

Dra. Alejandra Plaza Espinosa

Dra. Rebeca Oñate Galván

Dr. Carlos Caudillo Herrera

Dra. Jael Alatríste García

Dr. Rodrigo Peniche Amante

Dra. Susana Zarco Villavicencio

Mtro. José Martínez Sánchez

